



Manual: Integração SEUPOS HUB



Manual: Integração SEUPOS HUB

Sumário

1. Integração SEUPOS HUB.....	4
2. Configuração no Sistema	5
1. Parâmetros do Sistema	5
2. Cadastro de Formas de Pagamento	6
3. Instalação do Aplicativo na Maquininha	7
4. Utilização na Frente de Caixa (PDV)	8
5. Conclusão	10



Resumo

Este manual detalha a nova integração SEUPOS HUB, uma solução inovadora projetada para otimizar as vendas em sua empresa. Através desta integração, seu sistema de vendas se conecta diretamente às maquininhas de cartão, proporcionando agilidade, segurança e automatização no momento da finalização da venda.

Inicialmente disponível para maquininhas da Rede, esta funcionalidade será expandida para outras adquirentes em breve.

O guia aborda desde a configuração inicial no sistema e na maquininha até o processo de utilização prática na Frente de Caixa (PDV).



1. Introdução mIntegração SEUPOS HUB

A integração com maquininhas de cartão via SEUPOS HUB é uma novidade que visa aprimorar o processo de vendas em sua empresa. Ela oferece uma solução prática e eficiente para conectar o sistema diretamente ms maquininhas no ponto de venda.

Isso garante que a comunicação entre o sistema e o equipamento seja feita corretamente, permitindo o envio e retorno automático das transações de pagamento.

Neste primeiro momento, a integração já está disponível para maquininhas da Rede e, em breve, será expandida para outras adquirentes do mercado.

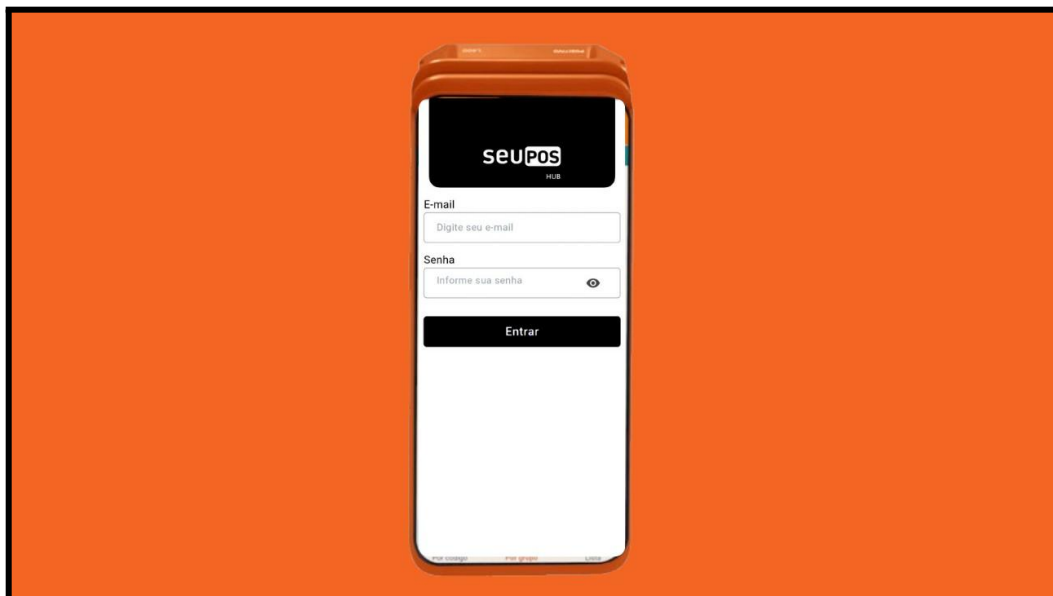



2. Configuração no Sistema

Para configurar a integração SEUPOS HUB no seu sistema, siga os passos abaixo:

1. Parâmetros do Sistema

1. Acesse a tela de parâmetros do sistema.
2. Vá até a aba Integrações.
3. Localize a seção dedicada ao SEUPOS HUB.
4. Nesta seção, você deve informar o apelido de cada maquininha que será utilizada.
5. Em seguida, informe o serial correspondente a cada maquininha. Estes dados são essenciais para garantir a comunicação correta com o equipamento.

The screenshot shows the 'Parâmetros' (Parameters) configuration page. At the top, there are three tabs: 'Geral', 'Delivery', and 'Integração'. The 'Integração' tab is highlighted with a red box. Below the tabs, there is a section titled 'SEUPOS - HUB'. This section contains two input fields: 'Apelido*' and 'Serial*', both highlighted with red boxes. To the right of these fields is a blue 'Inserir' button. Below the input fields is a table with three columns: 'Apelido', 'Número serial', and 'Excluir'. The table contains three rows of data:

Apelido	Número serial	Excluir
DX8000	def67bc22a9d5371	
Equipe Rede Store	265b1195a0133057	
Mercado Pago N950	8a2bd9548f76date	



2.2. Cadastro de Formas de Pagamento

Após configurar os parâmetros das maquininhas, siga para as formas de pagamento:

1. Vá até a tela de cadastro de formas de pagamento.
2. Crie uma descrição clara que identifique o tipo de pagamento, por exemplo, "cartão de crédito Rede".
3. No campo "tipo", selecione "cartão de crédito".
4. Ative a opção "integração com SEUPOS HUB".
5. Repita o mesmo procedimento para cartão de débito.
6. Para configurar a forma de pagamento via Pix, selecione a opção "Pix dinâmico" e mantenha os mesmos parâmetros de integração ativados.

Alteração de Forma de Pagamento Alterar Excluir

Descrição* **Tipo*** Situação

Cartão de Crédito SEUPOS HUB 3 - Cartão de Crédito Ativa

Operadora de Cartão/Instituição Financeira Bandeira Acréscimo NFCe(%)

% do acréscimo

Conta

Integrações

Connect Stone Connect Point Cielo Lio Connect Vero **SEUPOS - HUB**

Não Não Não Não Sim



3. Instalação do Aplicativo na Maquininha

Depois de configurar o sistema, é necessário instalar o aplicativo SEUPOS HUB na sua maquininha:

1. Acesse a loja de aplicativos da sua maquininha, seja ela da Rede ou outro modelo compatível.
2. Localize o aplicativo SEUPOS HUB.
3. A instalação é simples e rápida.
4. Este aplicativo é o responsável por realizar a comunicação direta entre a maquininha e o sistema, garantindo o envio e o retorno automático das transações de pagamento.

4. Utilização no Frente de Caixa (PDV)

Com tudo configurado, veja como a integração funciona na prática durante a venda:

1. No Frente de Caixa (PDV), selecione a forma de pagamento desejada, seja crédito, débito ou Pix.
2. Ao clicar em "adicionar", o valor da venda será automaticamente enviado para a maquininha selecionada.
3. O cliente realiza o pagamento normalmente na maquininha.
4. Assim que a transação for concluída, a maquininha retorna essa informação para o sistema, que atualiza o status do



pagamento em tempo real.

- Se você tiver mais de uma maquininha cadastrada, poderá selecionar manualmente para qual delas deseja enviar o pagamento, oferecendo ainda mais flexibilidade no atendimento.

Pagamento

Código Cliente Tipo de documento Documento
Cód Cliente CPF CNPJ 000.000.000-00

Vendedor Entrega Observação
LUISTESTE VENDEDOR Entregar no Endereço Inserir Observação

Forma de Pagamento Valor Pago
Cartão de Crédito SEUPOS HUB 15,00 **Adicionar**

NSU
de167bc22a9d5371 - ...

Valor Pago Ajuste de valor
Tipo Pagamento Valor Pago Pix Desconto Acréscimo

Nenhum pagamento informado.

Tipo de desconto Valor do desconto
Valor RS > R\$ 0,00 +

Resumo Pago R\$ 0,00 Restante R\$ 15,00

Resumo desta venda

Item	Qtd	Valor Total	Desconto
1	1	R\$ 15,00	0,00
Total		R\$ 15,00	

Finalizar (F1) PV (F2) Consultar Venda(F8) Cancelar Venda(F9) Cancelar Item (F7)
Financeiro Pedidos Finalizados Trocar Tipo de Envio Tela Cheia (F11) Sair(ESC)

Aguardando pagamento SEUPOS - HUB

O pagamento deve ser efetuado na maquininha selecionada. OBS: Se fechar essa tela, todo processo será perdido!

Pague seu pedido c59f5bed-4414-49cc-b497-14291cc5b996

Resumo desta venda

Item	Qtd	Valor Total	Desconto
1	1	R\$ 15,00	0,00
Total		R\$ 15,00	

Finalizar (F1) PV (F2) Consultar Venda(F8) Cancelar Venda(F9) Cancelar Item (F7)
Financeiro Pedidos Finalizados Trocar Tipo de Envio Tela Cheia (F11) Sair(ESC)

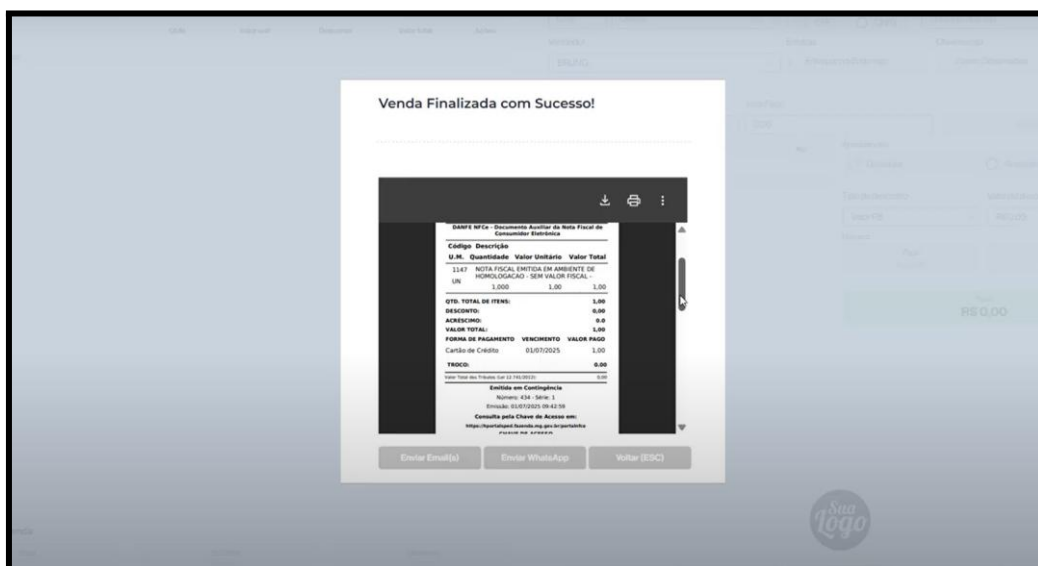
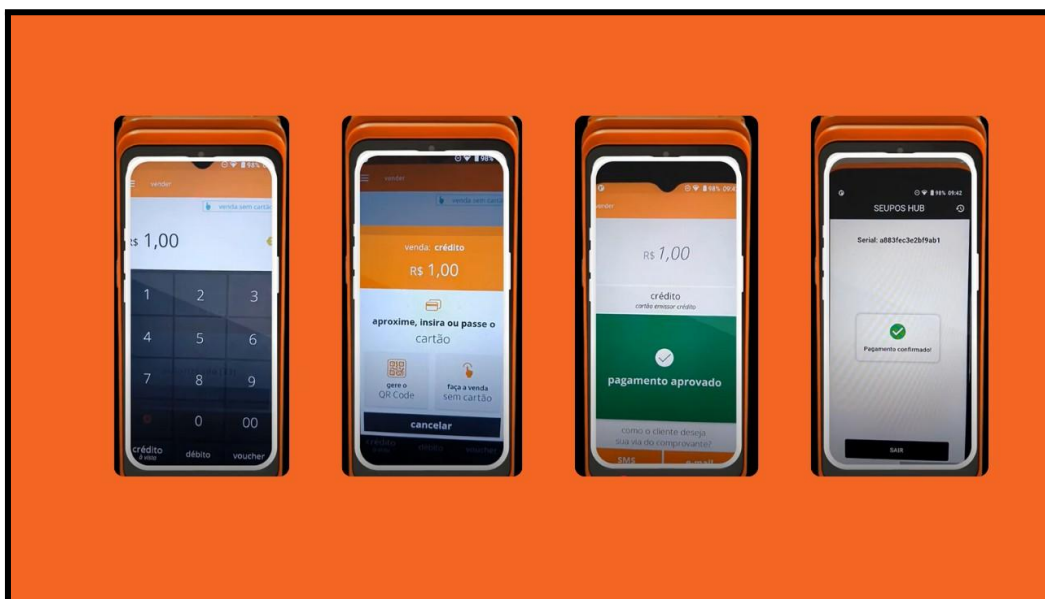

5. Conclusão

A integração SEUPOS HUB é uma solução simples, prática e eficiente que revoluciona a forma como sua empresa lida com pagamentos em maquininhas de cartão.

Ela oferece agilidade, segurança e automatização, elementos cruciais para a otimização das vendas.



A sua participação, através de feedback, dúvidas e sugestões, é essencial para o aprimoramento contínuo desta solução.

Em caso de dúvidas, assista ao vídeo explicativo da integração no link a seguir:

 [SEUPOS HUB - Rede](#)